Nordansicht

Südansicht

Ostansicht

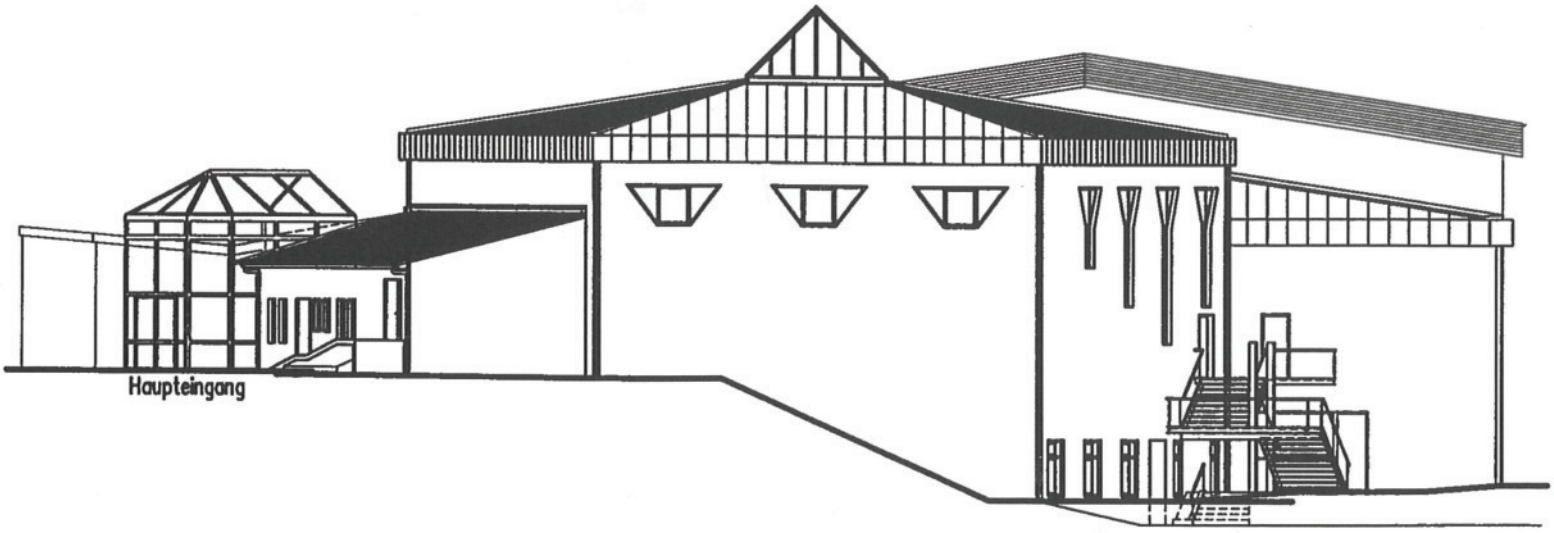

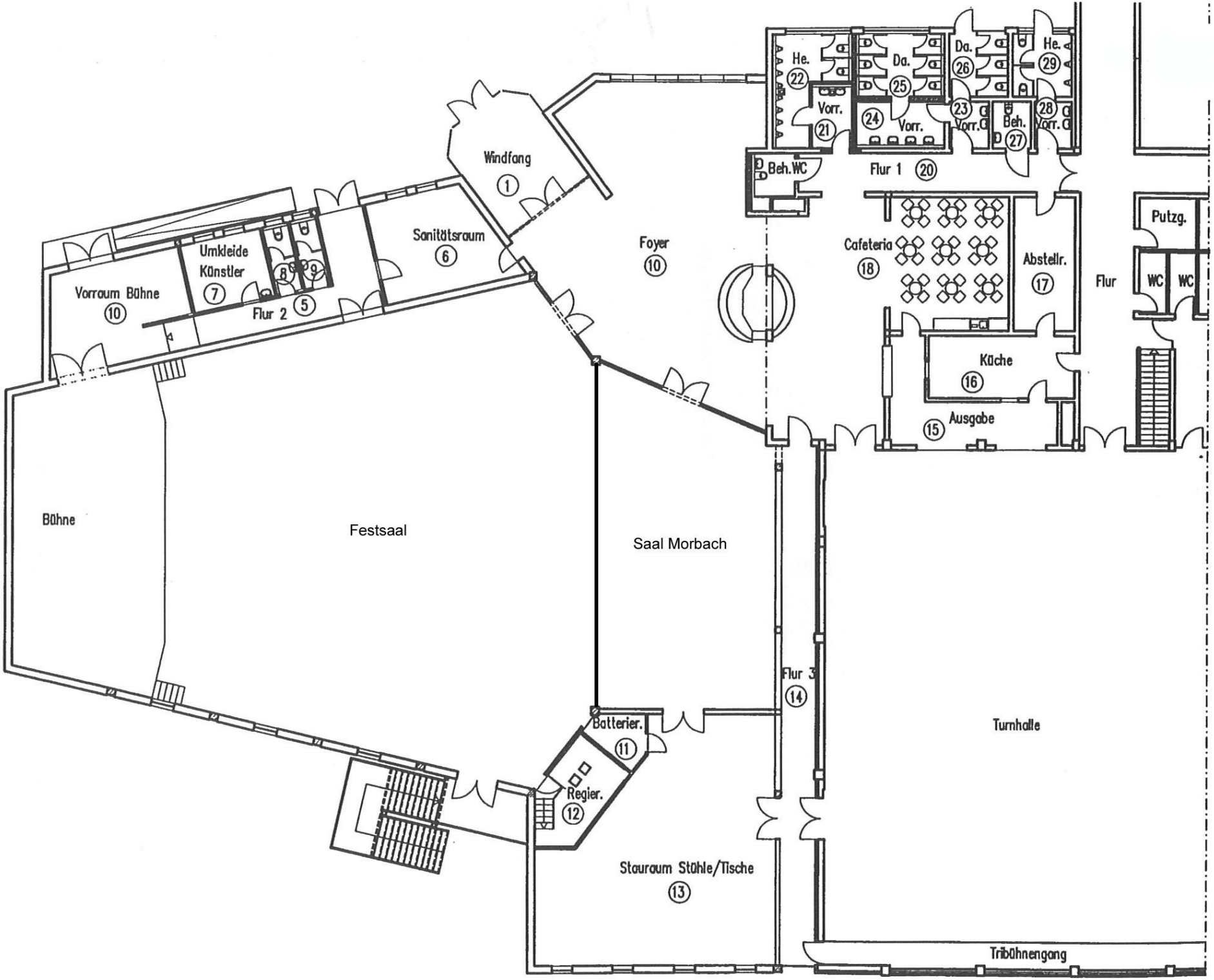
Windfang
1
Sanitätsraum
6
Umkleide
Künstler
7
8
9
Vorraum Bühne
10
Flur 2
5
Foyer
10
He.
22
Vorr.
21
Da.
25
24
Vorr.
Da.
26
23
Vorr.
Beh.
27
He.
29
28
Vorr.
Beh.WC
Flur 1
20
Cafeteria
18
Abstellr.
17
Flur
Putzg.
WC
WC
Küche
16
Ausgabe
15
Bühne
Festsaal
Saal Morbach
Flur 3
14
Batterier.
11
Regier.
12
Stauraum Stühle/Tische
13
Turnhalle
Tribünengang

Baldenauhalle Morbach Festsaal mit Saal Morbach

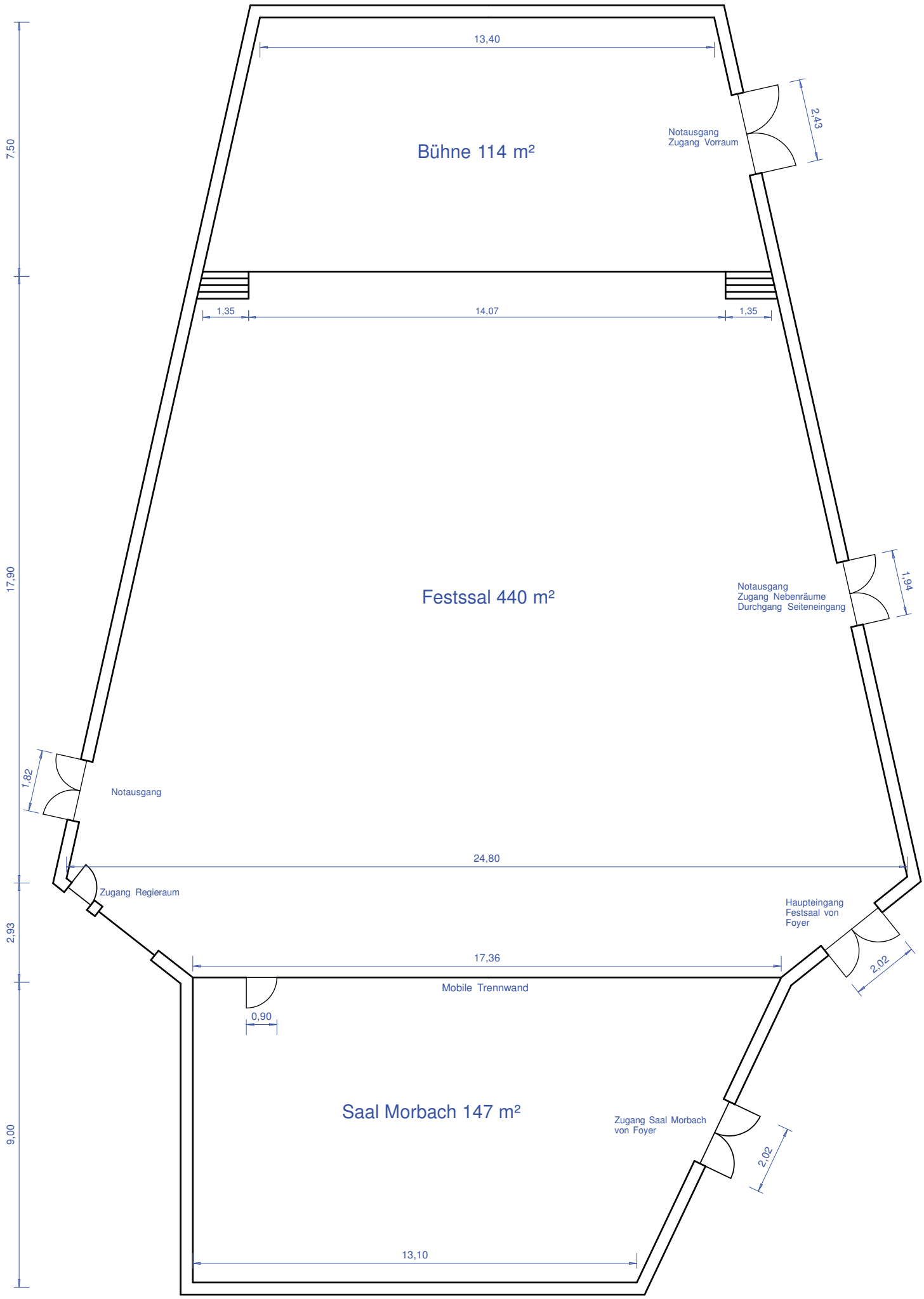

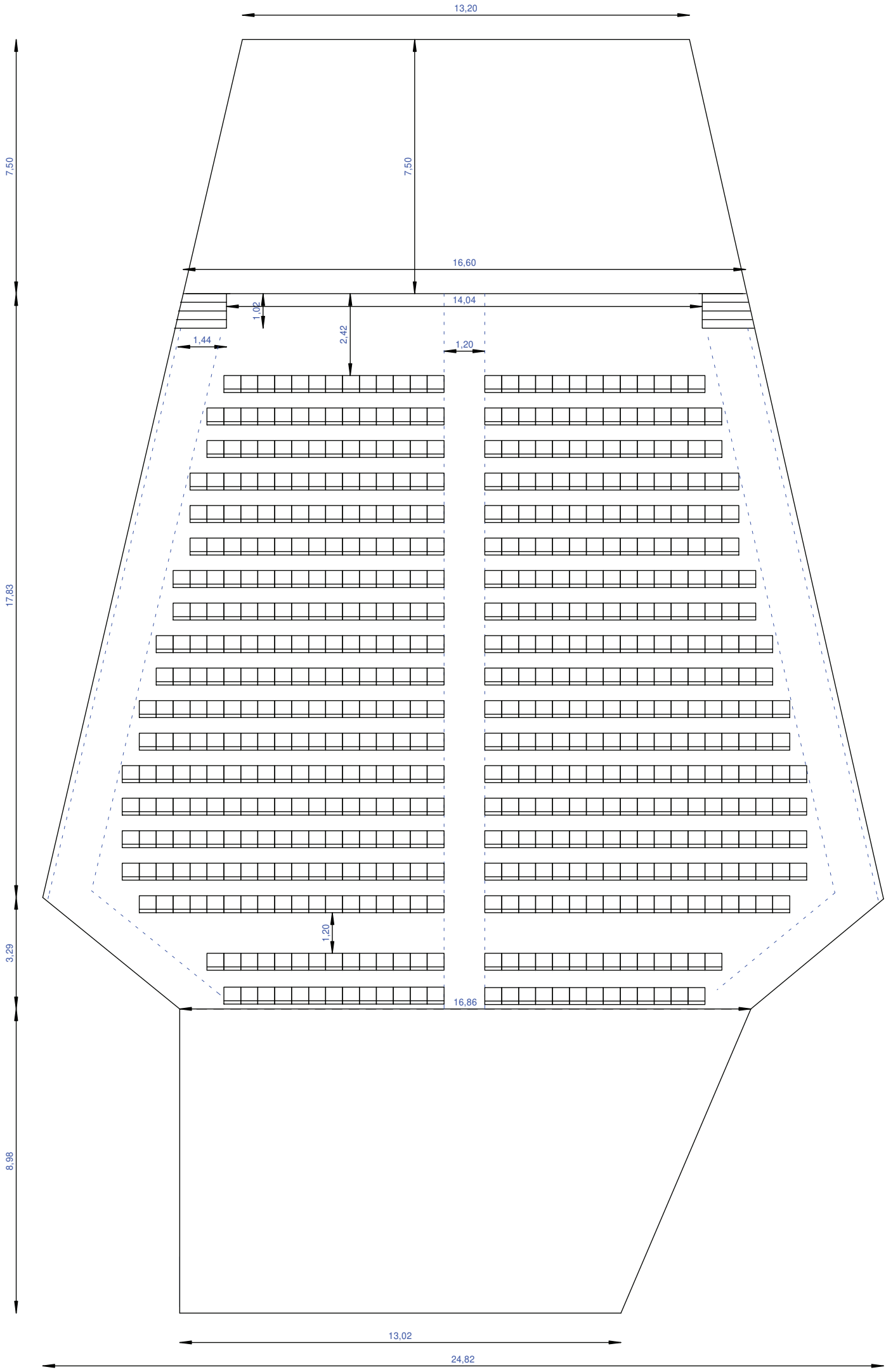
13,20
7,50
7,50
16,60
14,04
1,02
2,42
1,44
1,20
17,83
1,20
3,29
16,86
8,98
13,02
24,82

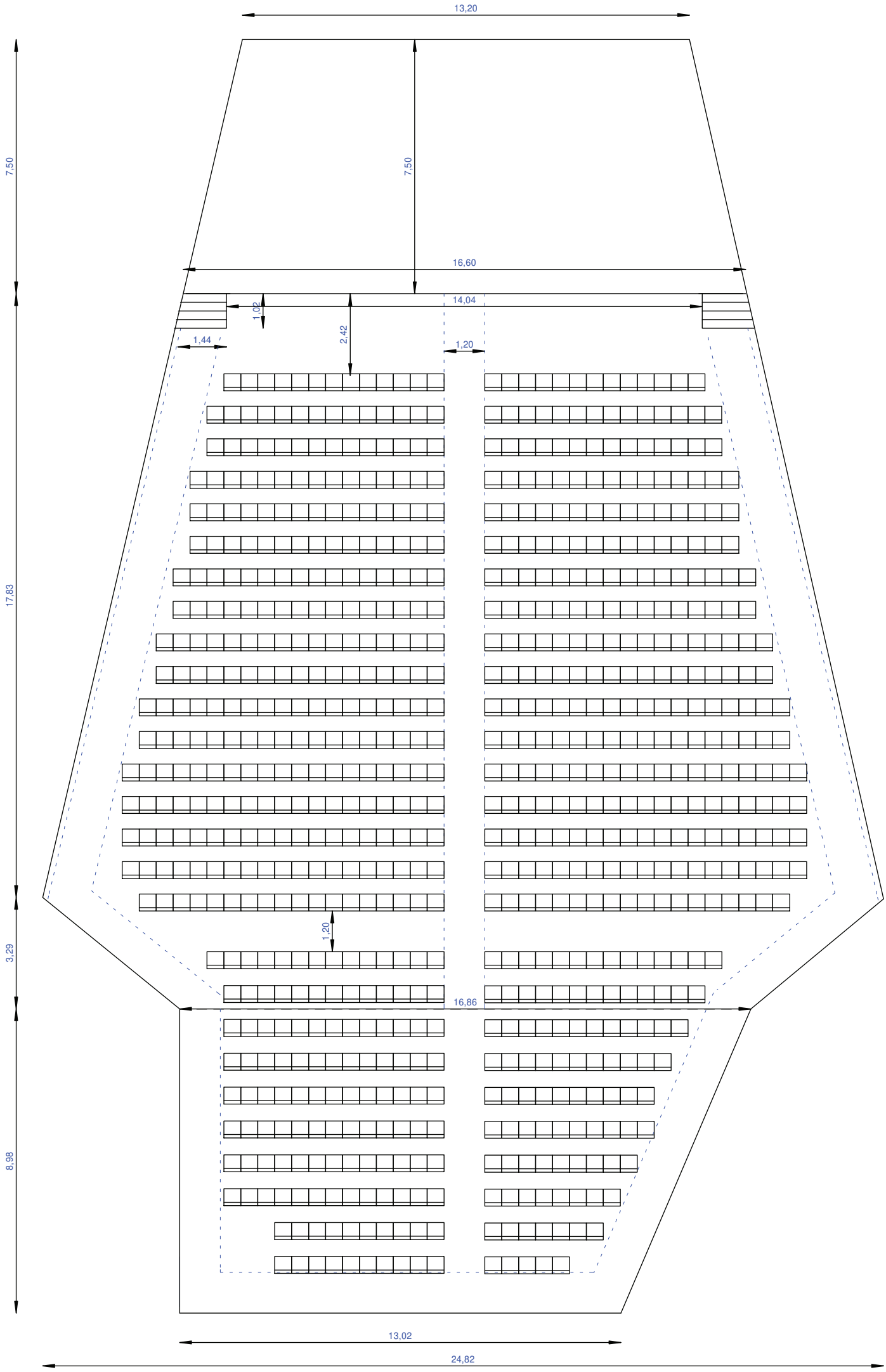
13,20
7,50
7,50
16,60
14,04
1,02
2,42
1,44
1,20
17,83
1,20
3,29
16,86
8,98
13,02
24,82